

视觉识别系统管理手册

VISUAL IDENTITY MANAGEMENT SYSTEM MANUAL

2023年版

视觉识别系统管理手册

制作：华电和祥工程咨询有限公司
时间：2023年2月

- A 基础要素系统
- B 办公事务系统
- C 公关事务系统
- D 环境识别系统



基础设计要素	A01
标志释义	A02
中文全称标准字体	A03
英文全称标准字体	A04
标志与公司名称的基本组合	A05
标志与中文简称的组合规范	A06
辅助图形	A07
中英文印刷专用字体	A08

A

基础要素系统

基础设计要素

企业视觉识别系统的基础设计要素是由标志、中文标准字体、英文标准字体、标准色彩四者构成。在所有设计中，均有基础设计要素的整体运用，以建立明确统一的企业形象。

在所有的视觉形象设计中，必须严格遵守本手册所规范的使用方法，保证基础设计要素的整体表现，以建立完整统一的形象识别系统。

标志正稿

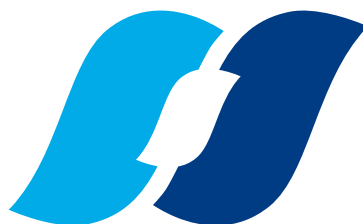

中文标准字体

华电和祥工程咨询有限公司

英文标准字体

HUADIAN HEXIANG ENGINEERING CONSULTING CO.,LTD.

标准色彩



标志释义

公司企业视觉识别系统的基础设计要素是以集团公司视觉识别系统为标准，中国华电集团有限公司标志是以英文名称的缩写“CHD”为基础演变而来的图形。

标志以极富美感的形式传递着丰富而深刻的内涵。她象征拧结一体的绳索，丝丝缕缕，形成强大的合力，凝聚着无限力量，流畅的线条形似涌动的波涛，寓意动力的形成，能量的转换，是企业发展、员工团结的象征。

标志的标准色为天蓝色和海蓝色。天蓝是晴空的颜色，寓意博大、宽广、高远。清洁；海蓝是大海的色彩，寓意睿智、理性、包容、超越。以蓝色为主体色彩。

代表先进的科学技术和生产力，蕴含强烈的生态文明追求，洋溢着高质量发展的生机活力，彰显以人为本、造福人类的宏伟志向。标志集中表达中国华电团结、向上、高效、合作、绿色、环保的品牌形象。





中文全称标准字体 横式

公司中文全称标准字体是以汉仪大黑简为基本形设计的，标准字体颜色为深蓝色，使用时请严格遵守手册规范。

华电和祥工程咨询有限公司

华电和祥工程咨询有限公司

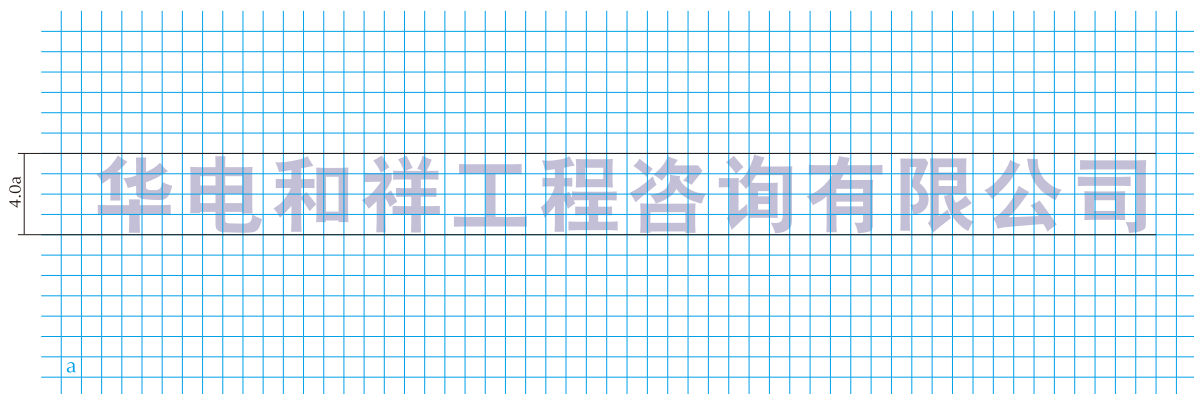

中文全称标准字体 竖式

公司中文全称标准字体是以汉仪大黑简为基本形设计而成。标准字体颜色为深蓝色；使用时请严格遵守手册规范。

3.3a

华电和祥工程咨询有限公司

a

华电和祥工程咨询有限公司

华电和祥工程咨询有限公司

英文全称标准字体 横式

公司的英文全称标准字体为汉仪大黑简，标准字体颜色为深蓝色，使用时请严格遵守手册规范。

HUADIAN HEXIANG ENGINEERING CONSULTING CO.,LTD.

HUADIAN HEXIANG ENGINEERING CONSULTING CO.,LTD.

3.0a

a

英文全称标准字体 竖式

公司的英文全称标准字体为汉仪大黑简，标准字体颜色为深蓝色。使用时请严格遵守手册规范。

1.8a

HUADIAN HEXIANG ENGINEERING CONSULTING CO., LTD.

HUADIAN HEXIANG ENGINEERING CONSULTING CO., LTD.

HUADIAN HEXIANG ENGINEERING CONSULTING CO., LTD.

标志与公司名称的基本组合 横式

在组合规范中，公司名称的字体规定使用汉仪大黑筒，请严格遵守“标志”“中文名称”“英文名称”“单位名称”相互位置及比例关系，不得随意更改。



标志与公司名称的基本组合 竖式

在组合规范中，公司名称的字体规定使用汉仪大黑筒，请严格遵守“标志”、“中文名称”、“英文名称”、“单位名称”相互位置及比例关系，不得随意更改。



标志与公司名称的基本组合 中置式

在组合规范中，公司名称的字体规定使用汉仪大黑筒，请严格遵守“标志”“中文名称”“英文名称”“单位名称”相互位置及比例关系，不得随意更改。



标志与中文简称的组合规范 横式

企业标志与中文简称的组合是企业视觉系统中基本的元素。手册中规定了横式、竖式二种组合方式。在实际应用中，请严格遵守“标志”与“中文简称”之间的位置与比例关系，不得随意更改。

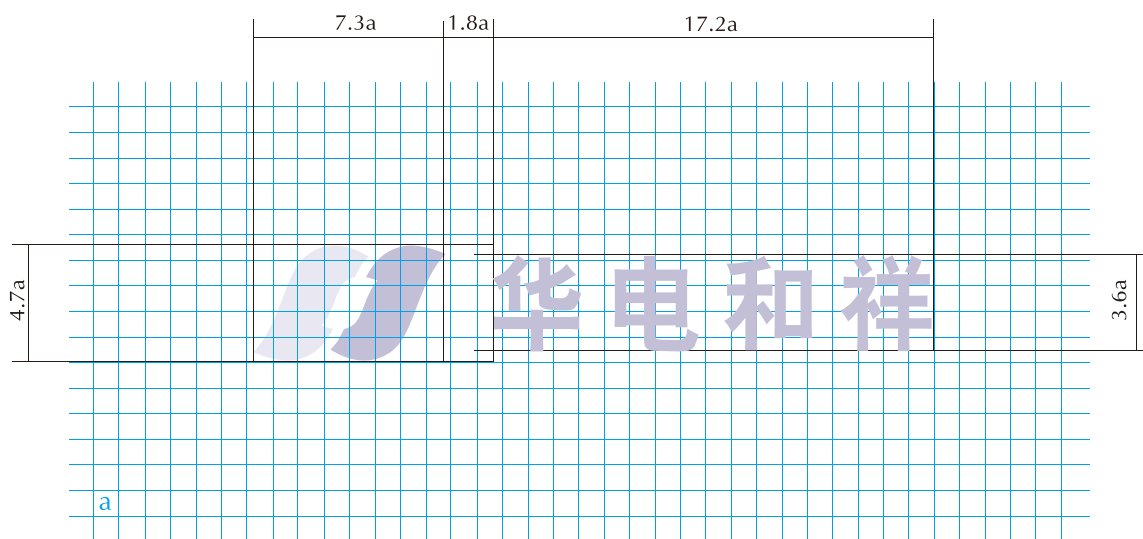

标志与中文简称的组合规范 竖式

企业标志与中文简称的组合是企业视觉系统中基本的元素。手册中规定了横式、竖式二种组合方式。在实际应用中，请严格遵守“标志”与“中文简称”之间的位置与比例关系，不得随意更改。

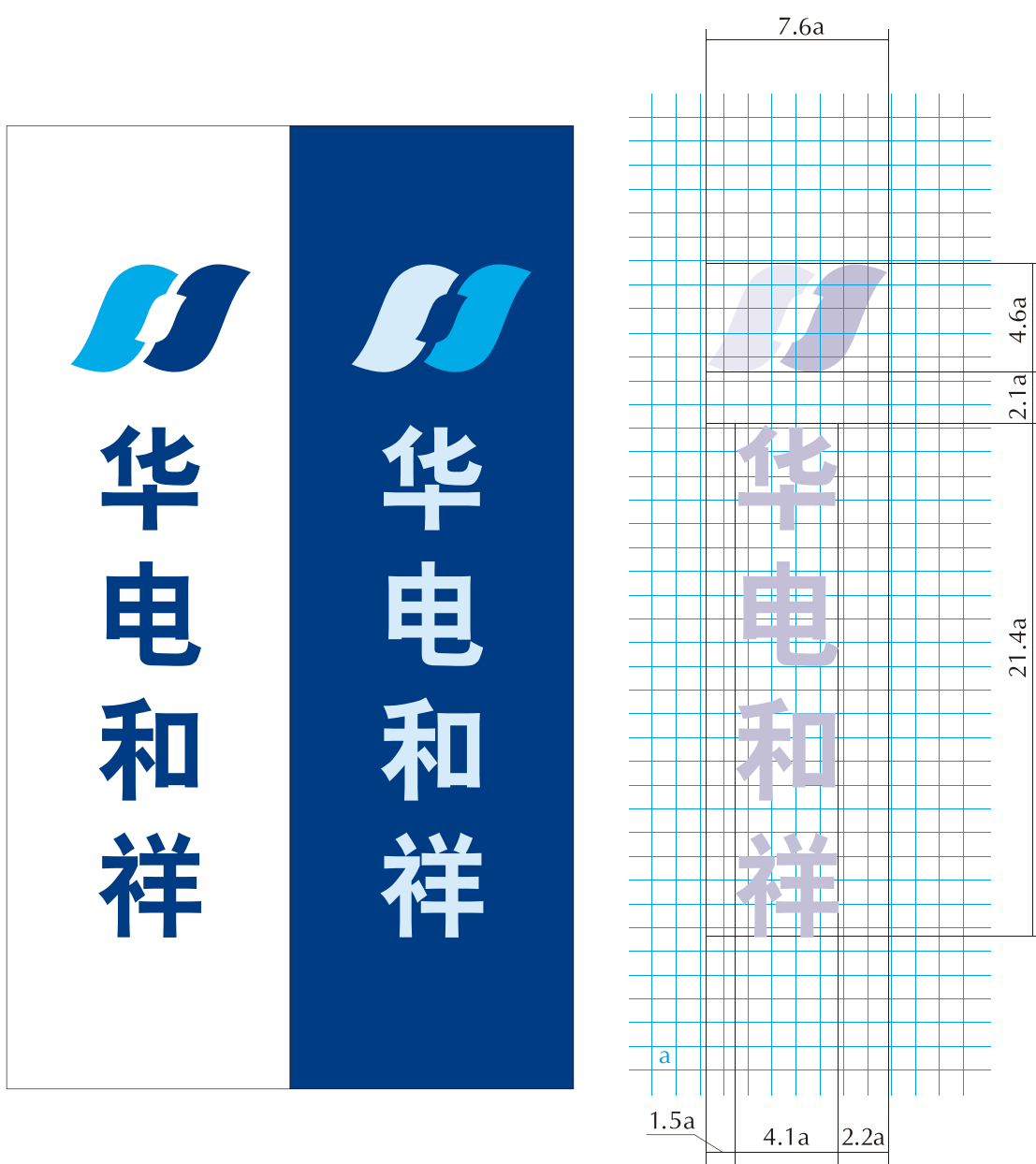

辅助图形

企业视觉系统中辅助图形是标志的一种延伸设计，一般在办公事务系统和广告宣传系统中被大量使用。

辅助图形有标志的线形图和企业标准色块联用两种形式。在具体应用中可同时出现。线形图可局部运用，正负稿均可。标准色块联用的宽窄长短可有机变动。

a: 标志线形图

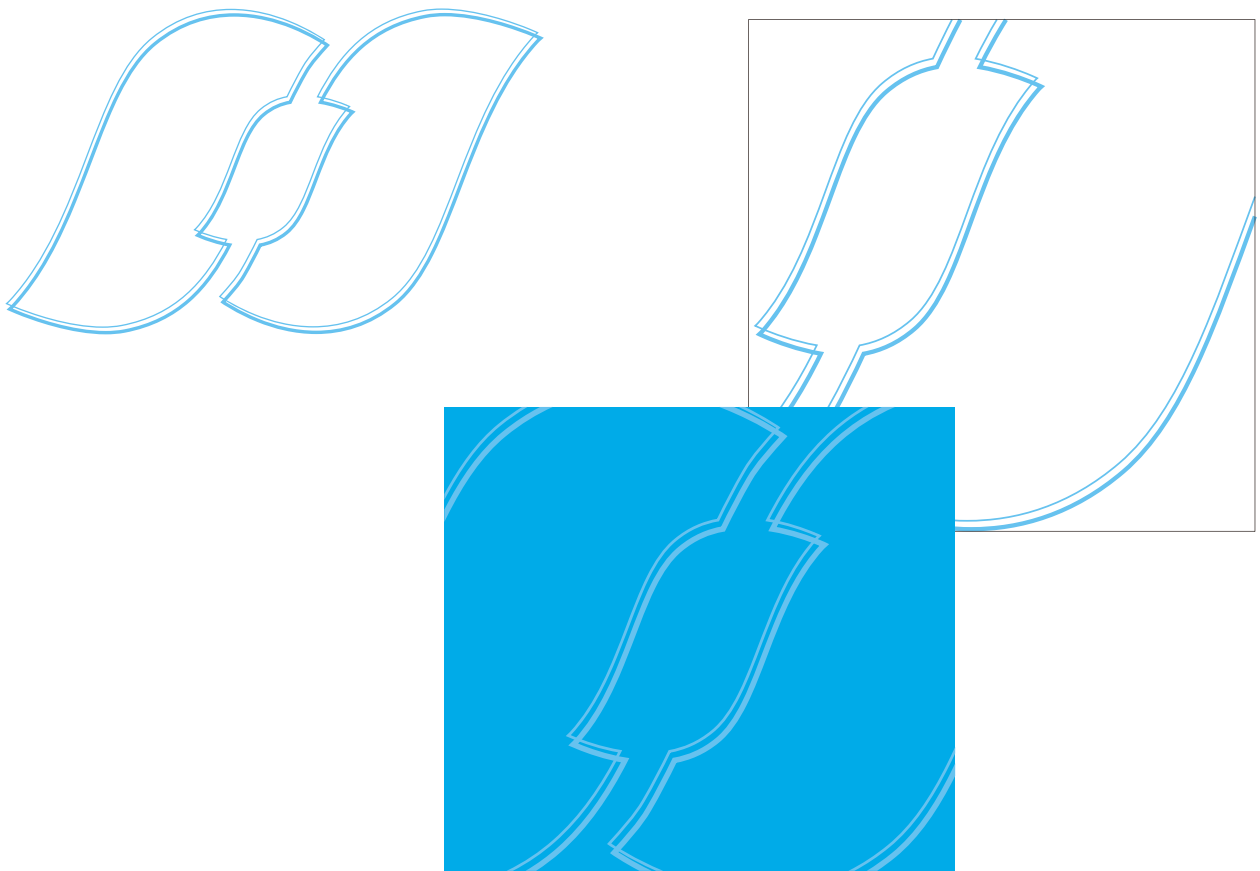

b: 企业标准色块联用

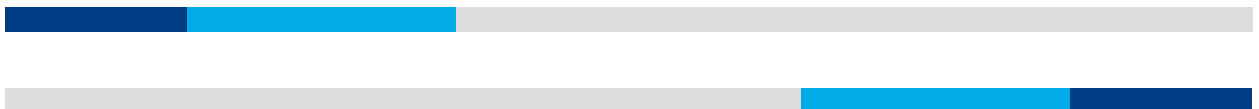



中文印刷专用字体

特别专用字体适用于企业对外文化交流以及一些宣传用品的特殊设计制作中，是为了统一企业对外宣传形象，也是对品牌标志的有力补充。中文印刷专用字体规范适用于企业的各类文字表述系统，涉及到非常广泛的应用领域，同时也适用于部门名称、设施名称、对外宣传正式文书等场合。

汉仪大黑筒

华电和祥工程咨询有限公司

汉仪超粗宋筒

华电和祥工程咨询有限公司

汉仪粗黑筒

华电和祥工程咨询有限公司

汉仪粗仿宋筒

华电和祥工程咨询有限公司

汉仪楷体筒

华电和祥工程咨询有限公司

汉仪仿宋筒

华电和祥工程咨询有限公司



英文印刷专用字体

企业的英文印刷专用字体规范适用于企业的各类文字表述系统，涉及到非常广泛的应用领域，同时也适用于部门名称、设施名称、对外宣传正式文书等场合。

汉仪大黑筒

HUADIAN HEXIANG ENGINEERING CONSULTING CO.,LTD.

汉仪超粗宋筒

HUADIAN HEXIANG ENGINEERING CONSULTING CO.,LTD.

汉仪粗黑筒

HUADIAN HEXIANG ENGINEERING CONSULTING CO.,LTD.

汉仪粗仿宋筒

HUADIAN HEXIANG ENGINEERING CONSULTING CO.,LTD.

汉仪楷体筒

HUADIAN HEXIANG ENGINEERING CONSULTING CO.,LTD.

汉仪仿宋筒

HUADIAN HEXIANG ENGINEERING CONSULTING CO.,LTD.



公司信纸应用规范	B01
国内标准信封应用规范/5号	B02
国内标准信封应用规范/7号	B03
国内标准信封应用规范/9号	B04
公司信封应用规范	B05
公文纸应用规范	B06
发文稿纸应用规范	B07
便笺应用规范	B08
文件夹应用规范	B09
文件袋应用规范	B10
胸卡应用规范	B11
出入证应用规范	B12
会议桌牌应用规范	B13
内部资料汇编封面应用规范	B14
光盘封面、封套应用规范	B15

公司信纸应用规范

标准信纸适用于公司本部，项目部参照执行。

材 质：80克进口双胶纸

标志组合：采用基本组合(全称)

尺 寸：210x297mm

颜 色：企业标准色

工 艺：普通印刷

单 位：毫米



国内标准信封应用规范/5号

专用信封按照国家标准

材 质:120克进口双胶纸

标志组合:采用基本组合(全称)

尺 寸:220x110mm

颜 色:企业标准色

工 艺:普通印刷

中英文地址等:汉仪中等线筒, 汉仪粗仿宋筒(7.5pt), 行距9pt

单 位:毫米



国内标准信封应用规范/7号

专用信封按照国家标准

材 质:120克进口双胶纸

标志组合:采用基本组合(全称)

尺 寸:230x160mm

颜 色:企业标准色

工 艺:普通印刷

中英文地址等:汉仪中等线筒, 汉仪粗仿宋筒(7.5pt), 行距9pt

单 位:毫米

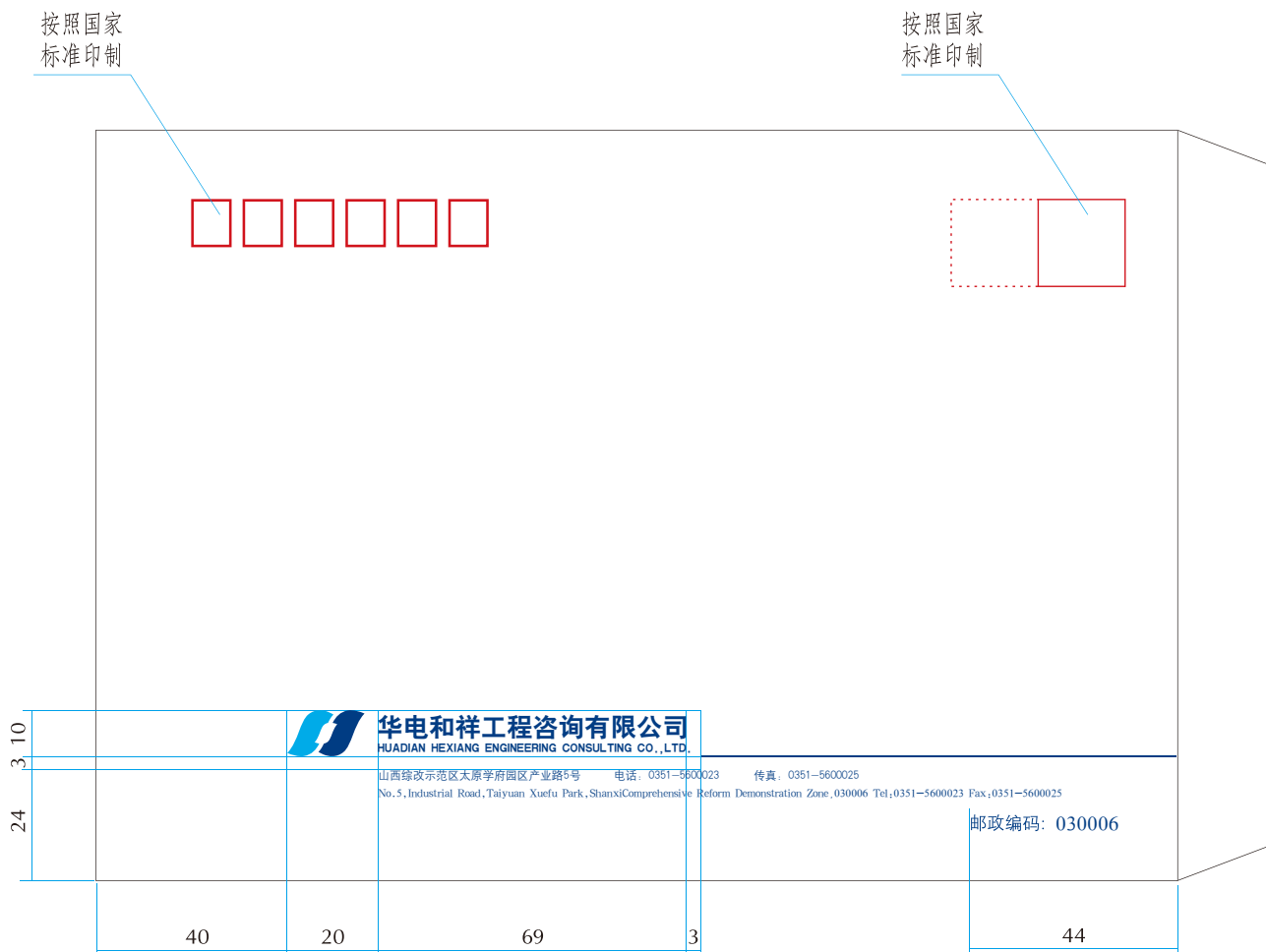

国内标准信封应用规范/9号

专用信封按照国家标准

材 质:140克进口双胶纸

标志组合:采用基本组合(全称)

尺 寸:324x229mm

颜 色:企业标准色

工 艺:普通印刷

中英文地址等:汉仪中等线筒, 汉仪粗仿宋筒(7.5pt), 行距9pt

单 位:毫米

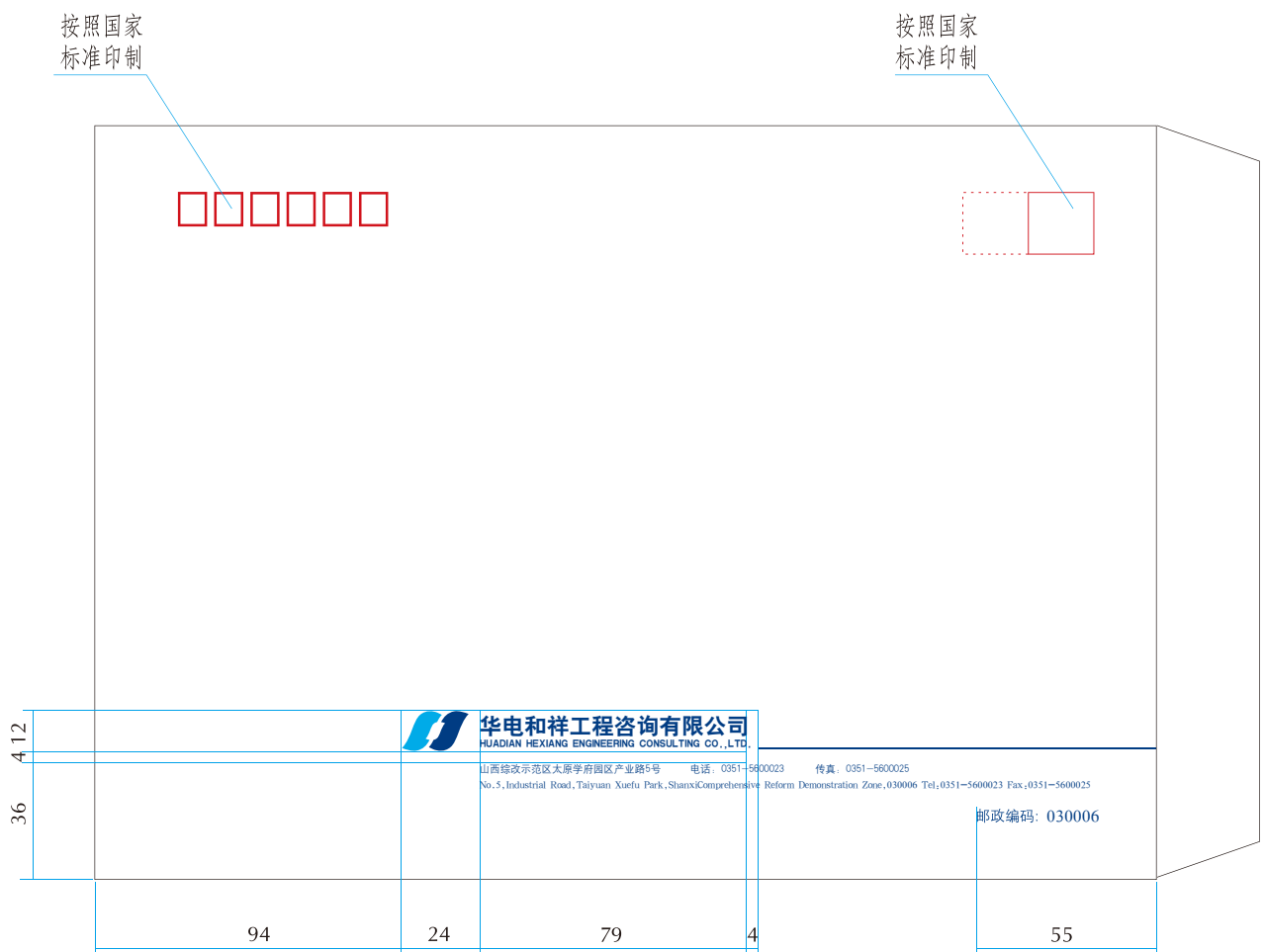

公司传真纸应用规范

公司信封按其相对应的标准组合规范应用。

材 质:70克进口双胶纸 尺 寸:210x297mm

标志组合:采用基本组合(全称) 工 艺:黑白打印

为便于企业各部门使用,此文件提供Word稿

 中国华电集团有限公司

CHINA HUADIAN CORPORATION LTD.

华电和祥工程咨询有限公司

HUADIAN HEXIANG ENGINEERING CONSULTING CO.,LTD.

图 文 传 真 FACSIMILE TRANSMISSION

致/To: _____ 编号/No.: _____

呈交/Attn: _____ 日期/Date: _____

由/From: _____ 传真号码/Fax No: _____

页数/Pages: _____ 签发/Sign: _____

主题 (Subject) :

公文纸应用规范

文件标题文字:43pt 水平比例:95%

材 质:80克进口双胶纸

标志组合:采用基本组合(简称)

尺 寸:210x297mm

颜 色:企业标准色/金红

工 艺:普通印刷

单 位:毫米

文件标题的字号根据内容可适当调整,文字总宽度不超出152mm即可
公文字体要求按照公司管理办法执行

	30	33		33	30
30				 华电和祥	
40		密级 紧急程度			
15					
30					
5				发文编号	
35				文件标题	
15					
15		主送单位:			
		正文部分			

公文纸应用规范

文件标题文字:43pt 水平比例:95%

材 质:80克进口双胶纸

标志组合:采用基本组合(简称)

尺 寸:210x297mm

颜 色:企业标准色/金红

工 艺:普通印刷

单 位:毫米

文件标题的字号根据内容可适当调整,文字总宽度不超出152mm即可
公文字体要求按照公司管理办法执行

	30	33		33	30
30					
40		密级 紧急程度			
15					
30					
5		发文编号		签发人:	
35					
15				文件标题	
15		主送单位:			
		正文部分			

发文稿纸应用规范

标志组合:采用基本组合(简称)

颜色:企业标准色

尺寸:210x297mm

材质:80g进口双胶纸

工艺:普通印刷

单位:毫米

116		94		20
				24
签发:		主办单位:		
		部门领导:		
		部门核稿:		月 日
会签日期	部门、领导			月 日
月 日		拟稿人 电话:		
		华电和祥 [20] 号		
		缓急 密级		
		公司核稿:		
标题:				
主送:				
主题词:				
抄送:				
附件:				
副本:				
打印份数:		正文:		附件:
				20

装订线

线外严禁写字

便笺应用规范

标志组合: 采用基本组合

颜色: 企业标准色

尺寸: 148.5x210mm/100x100mm

材质: 80克进口双胶纸

工艺: 普通印刷

单位: 毫米

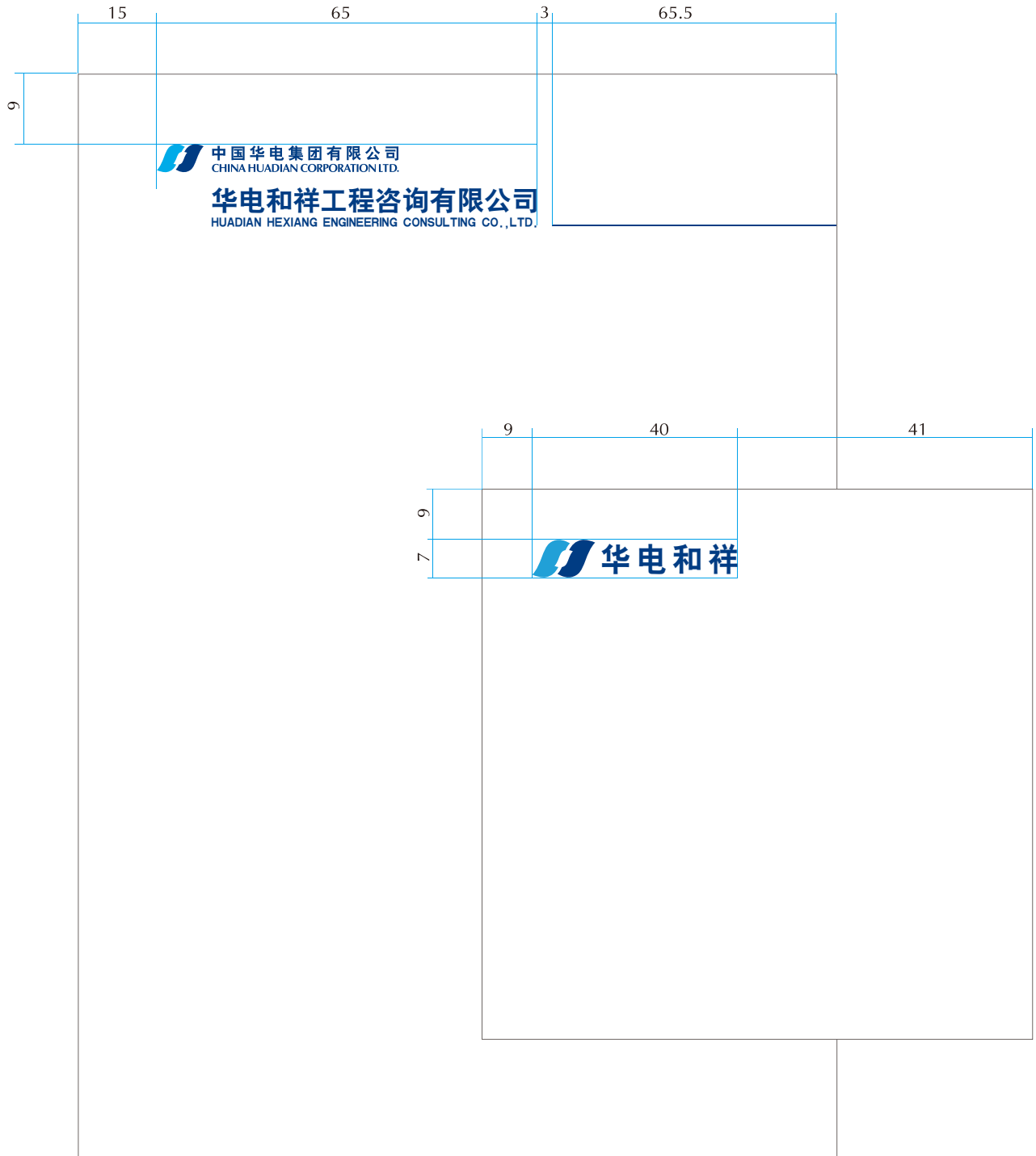

文件夹应用规范

标志组合: 采用基本组合(全称、简称)

颜色: 选用企业标准色彩

尺寸: 230x310mm

工艺: 3mm荷兰板裱157克铜版纸覆膜

单位: 毫米



胸卡应用规范

胸卡一般适用于员工在本企业工作时的身份确认

材 质: 证件用PVC卡, 电脑印制/85x54mm

工 艺: 胸卡普通印刷, 圆角处理, 胸卡套可以采购成品。

胸卡带采用丝光吊带印制标志。

单 位: 毫米

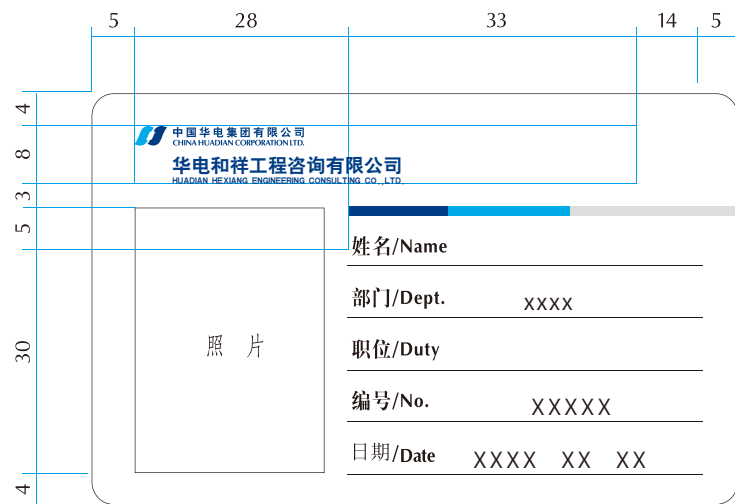

插袋效果

出入证应用规范

适用于企业以外人员及车辆进出的身份确认。

标志组合：采用基本组合

颜色：企业标准色

材质：出入证用PVC卡，车证用200克进口铜版纸

尺寸：出入证/85x54mm 车证/280x170mm

工艺：出入证电脑印制，车证普通印刷后塑封

单位：毫米

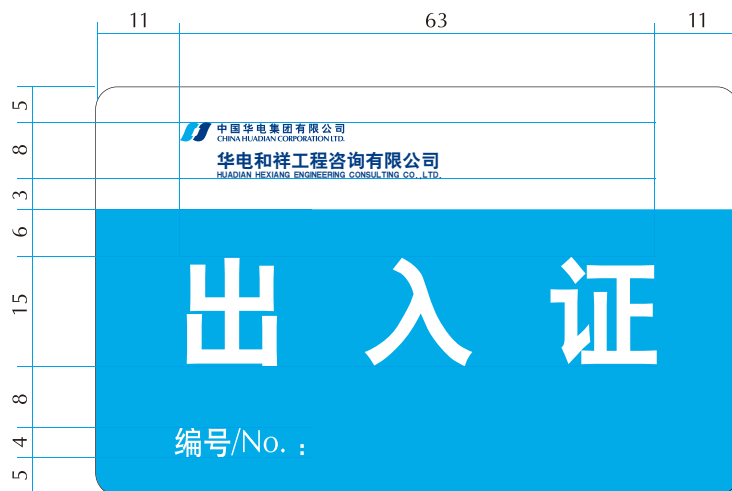

会议桌牌应用规范

标志组合：采用基本组合(简称)

颜色：金红反白

材质：157克进口铜版纸或80克进口双胶纸

工艺：内容采用印制或彩色激光打印

单位：毫米



内部资料汇编封面应用规范

封面文字内容可根据具体文件名称变更，但应在文字使用区域内。请准确使用标志及组合规范。

标志组合：采用基本组合 材质：200克进口铜版纸

颜色：企业标准色 工艺：普通印刷

尺寸：210x285mm

单位：毫米

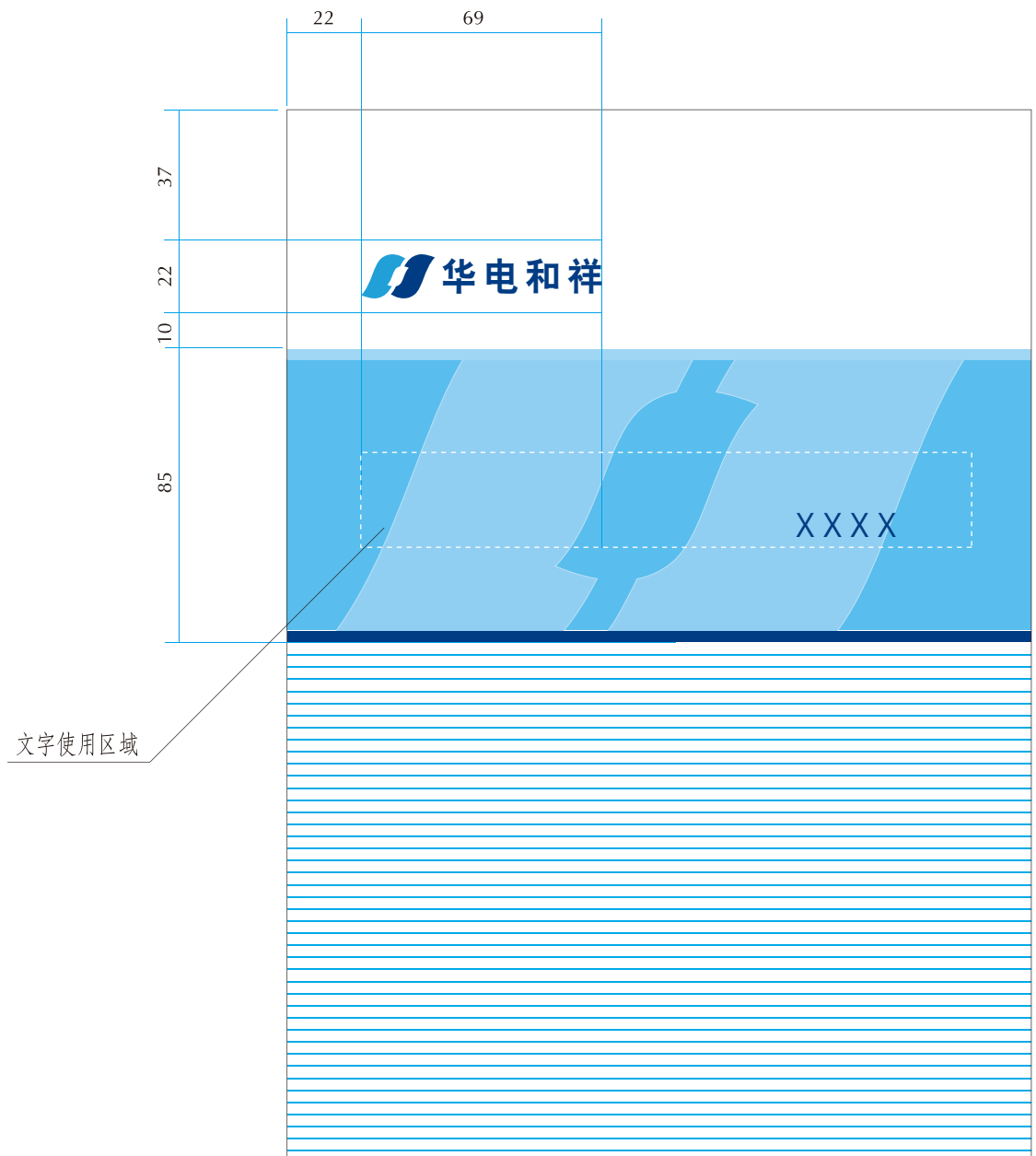

光盘封面、封套应用规范

光盘可采用丝网印刷或盘面打印，封套采用250克进口铜版纸印制

封套尺寸：125x125mm

单位：毫米





公司名片的应用规范(决策级)	C01
公司名片的应用规范(标准级)	C02
手提袋设计示意	C03
纸杯设计示意	C04
会议用证卡设计示意	C05
公司年报封面设计示意	C06
办公指南封面设计示意	C07



公司名片的应用规范（决策级）

名片是企业对外交往的工具，制作时请严格遵守应用规范，请不要对规格、字体、颜色及组合形式随意更改。

标志组合：名称基本组合(全称)	尺寸：90x55mm
字体：人名，汉仪超粗宋简(12pt)	颜色：企业标准色
职务，汉仪中等线简(6.5pt)	材质：250g进口白卡
地址，汉仪中等线简(8pt)	工艺：普通印刷
单位：毫米	

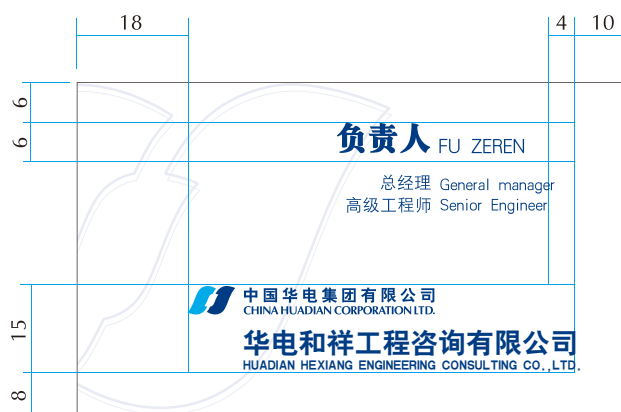

公司名片的应用规范（标准级）

名片是企业对外交往的工具，制作时请严格遵守应用规范，请不要对规格、字体、颜色及组合形式随意更改。

标志组合：采用基本组合

尺寸：90x55mm

字体：人名，汉仪超粗宋简(12pt)

颜色：企业标准色

职务，汉仪中等线简(6.5pt)

材质：250g进口白卡

地址，汉仪中等线简(8pt)

工艺：普通印刷

单位：毫米

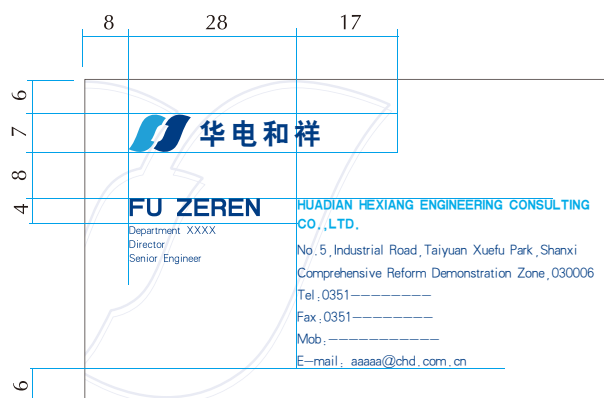
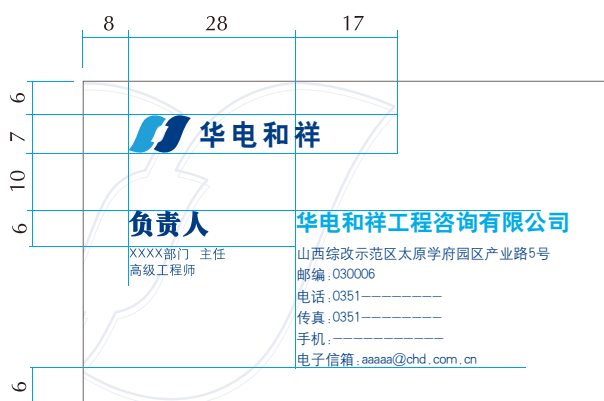

手提袋(纸袋)设计示意I

手提袋的设计在图案和色彩的选择上与企业视觉系统保持统一、和谐，并可充分应用辅助图形。

材 质：250克进口铜版纸

尺 寸：300x400x80mm

工 艺：普通印刷，覆膜，棉拎绳

单 位：毫米

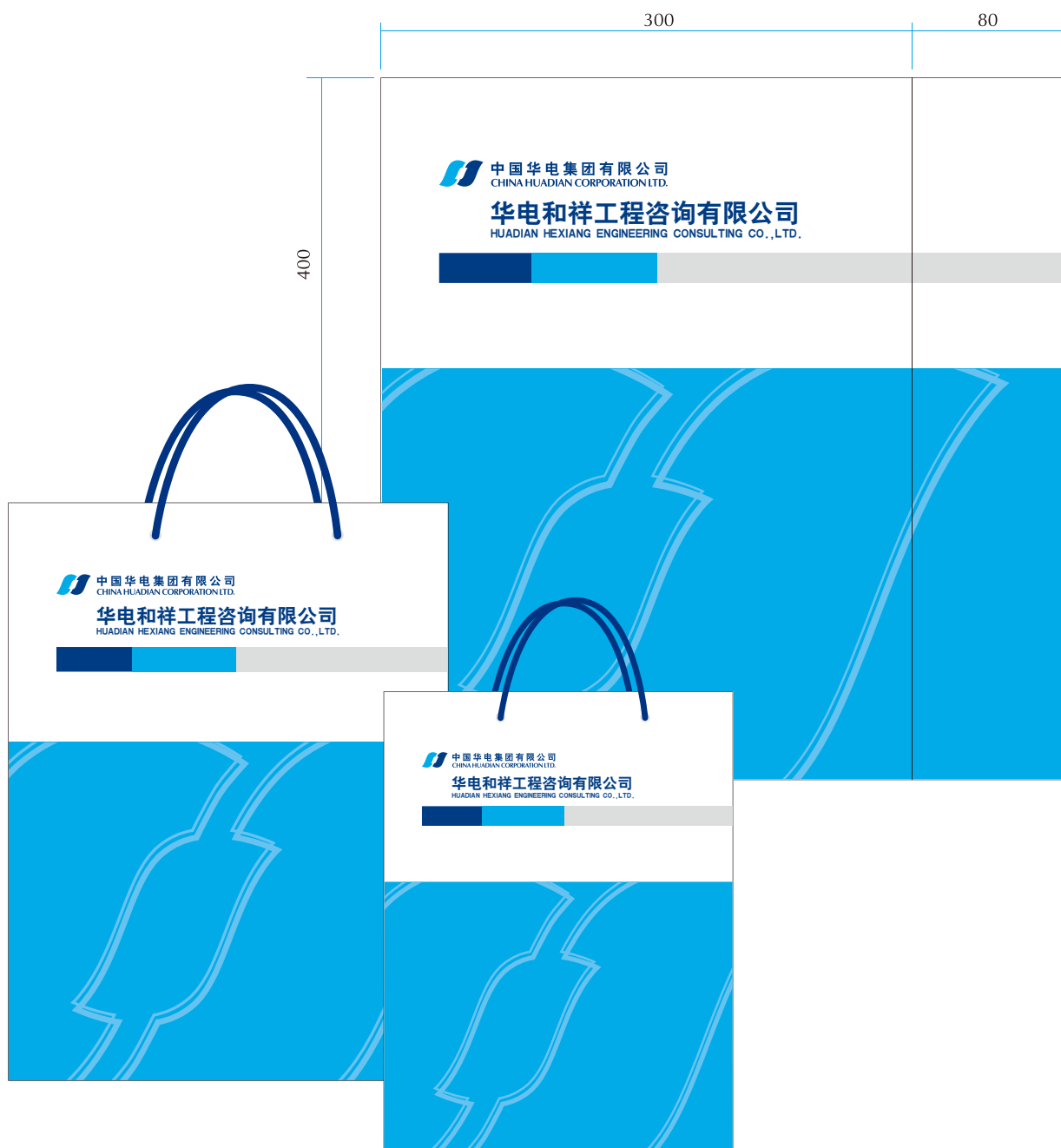

手提袋(纸袋)设计示意II

手提袋的设计在图案和色彩的选择上与企业视觉系统保持统一、和谐，并可充分应用辅助图形。

材质：250克进口铜版纸

尺寸：大300x400x80mm

小270x330x80mm

工艺：普通印刷，覆膜，棉拎绳

单位：毫米

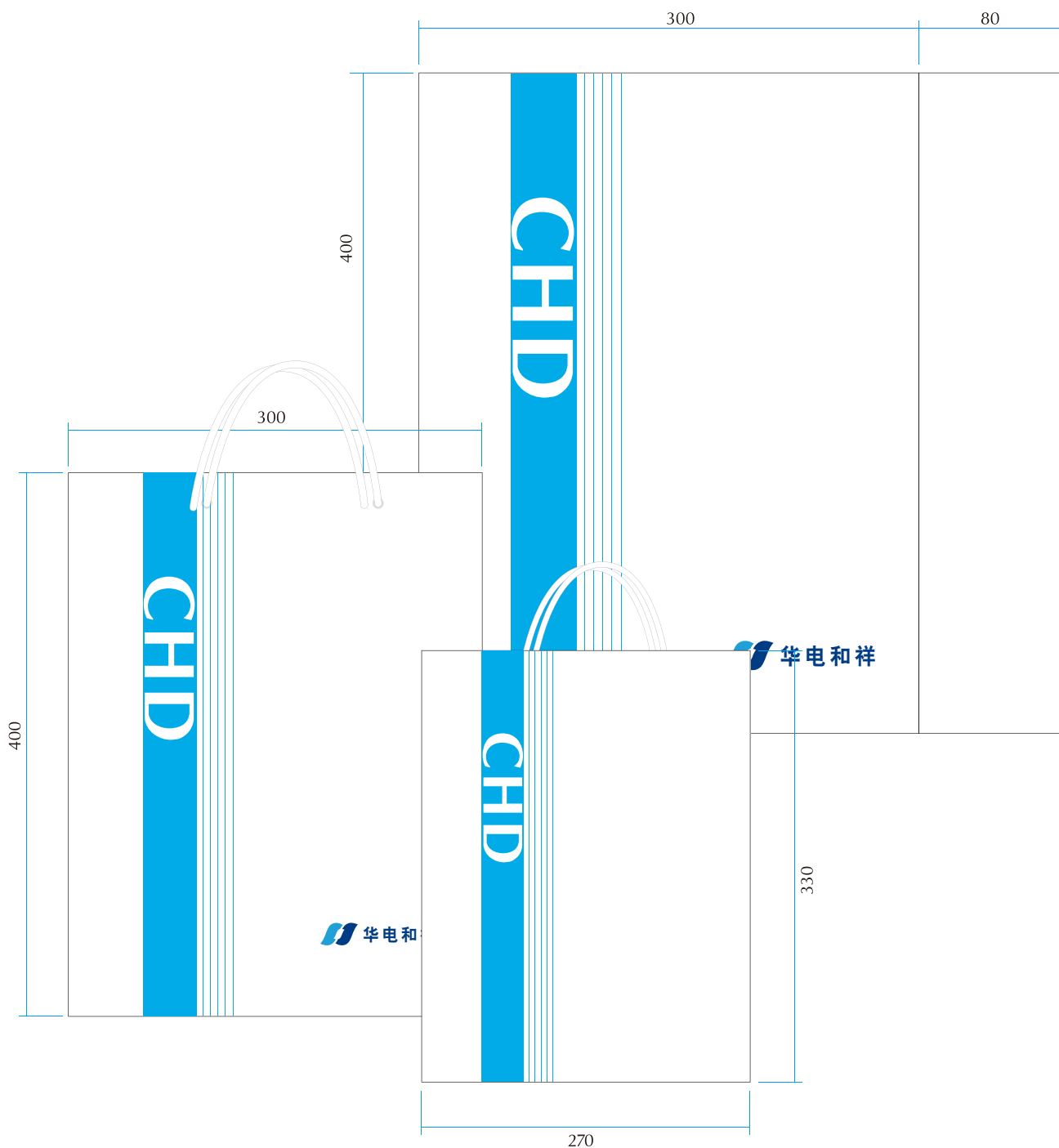



手提袋(帆布包)设计示意

规格: 300x400x100mm

材质: 白色帆布

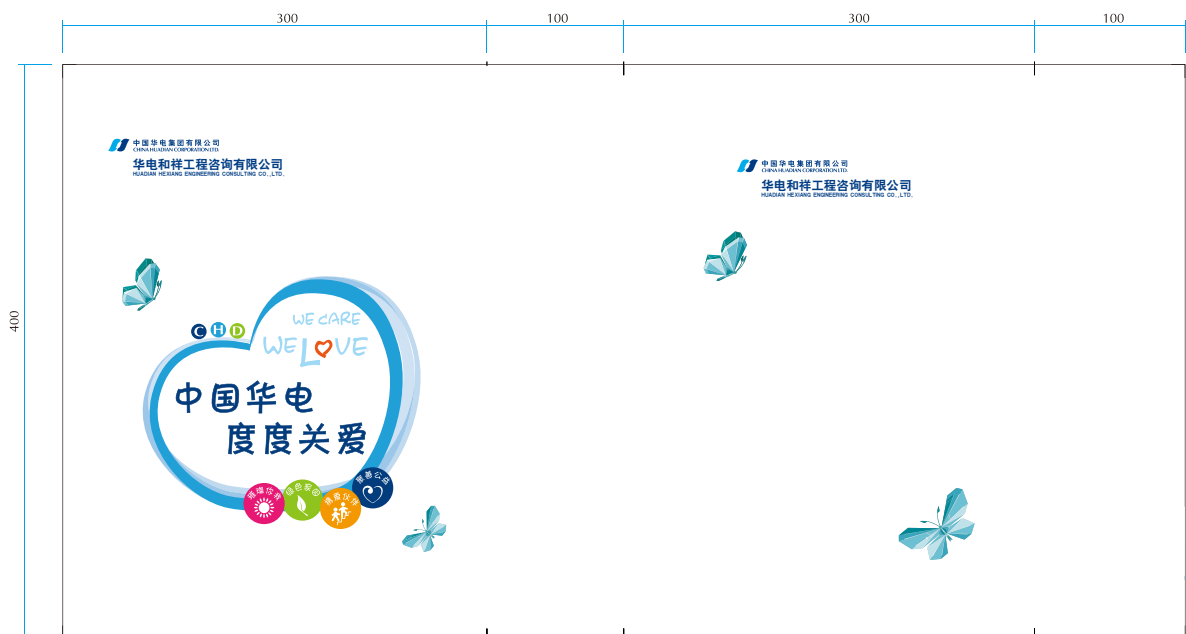
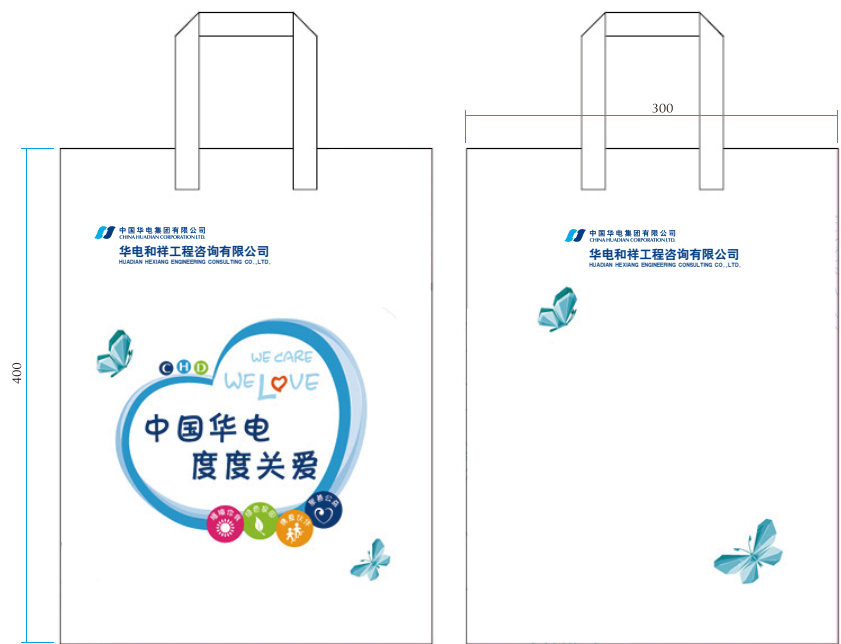

纸杯设计示意



会议用证卡设计示意

材 质:200克进口铜版纸

工 艺:证件可根据数量打印或印刷,透明证件套,佩戴时用吊绳
或证件夹

单 位:毫米



公司年报封面设计示意

公司年报的设计，封面的形式在一定时间内应保持相对一致，请注意企业标志在主视面上的视觉效果，及标准字形、色彩及组合规范在实际应用中的准确性。



办公指南设计示意

办公指南是企业内部流通的资料，封面的形式在一定时间内应保持相对一致，请注意企业标志在主视面上的视觉效果，及标准字体、色彩及组合规范在实际应用中的准确性。





指示牌、路牌应用规范	D01
办公室门牌应用规范	D02
综合指示牌应用规范	D03
安全帽设计规范	D04
工装设计规范	D05
大厅接待台设计示意	D06

D

环境识别系统

指示牌、路牌应用规范

指示牌、路牌采用拉丝不锈钢，标志采用化学腐蚀工艺。在各种标牌制作时，依据标志大小分为各种规格，可采用标准化统一制作，以保证标牌质量，节约成本。

制作时需严格遵守标志与公司名称组合规范。

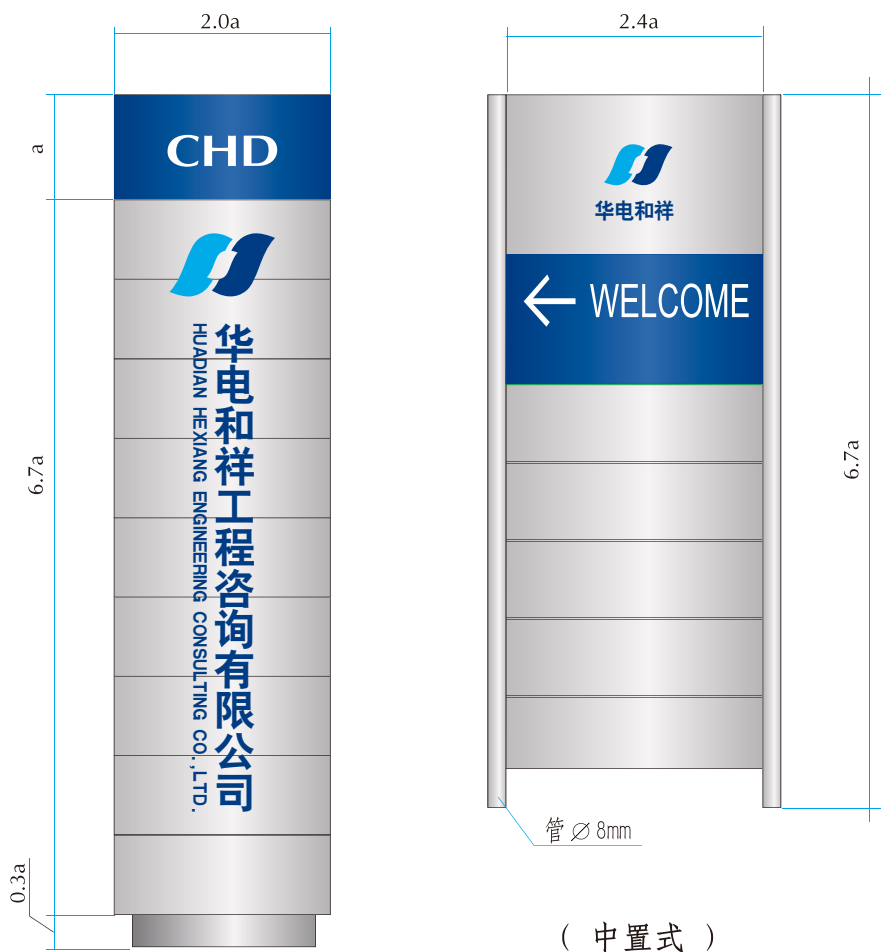

(竖式)

办公室门牌应用规范

材 质：铝合金

工 艺：即时贴或丝网印刷

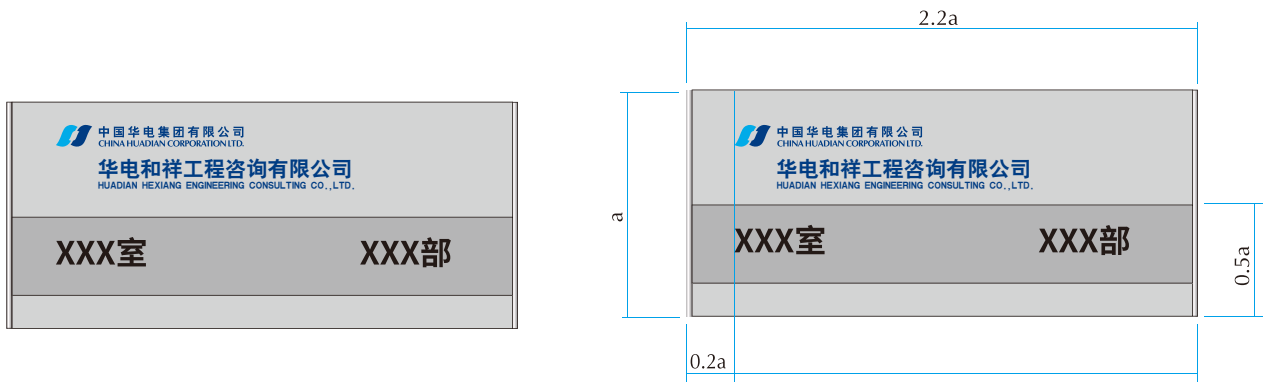

综合指示牌应用规范

颜色：选用企业标准色彩

材质：不锈钢、铝合金

工艺：不锈钢表面拉丝处理，图案及文字采用化学腐蚀、烤漆工艺或铝合金表面刻绘贴字。

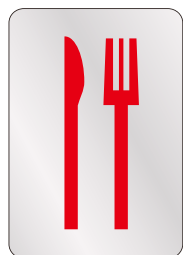
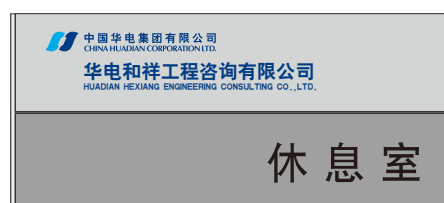
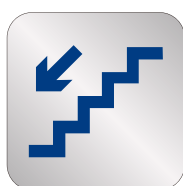

101

202

303



安全帽设计规范

安全帽具有统一企业视觉形象，增强员工凝聚力和展示企业形象的作用。

规格：行业标准

材质：根据国家标准，企业自选。



工装设计规范

工装设计规范可参照《关于统一工装的通知》(中国华电函[2020]582号)文件执行。

款式:采用3+1搭配方式,即夏装、春秋装、冬装三类,可设计为夹克式、中长式、翻领、立领等样式,衬衫样式各产业可通同。

颜色:天蓝色和海蓝色为主。

LOGO:统一置于左胸前,可采用刺绣或魔术贴的方式固定。

配置范围:现有配备工装岗位,兼顾管理岗位。



工装设计规范（衬衫）

颜色：浅蓝色、白色

款式：方领、长袖

*左胸五角贴兜，可根据实际选配长袖或短袖。

*LOGO统一置于左胸前，可采用刺绣或魔术贴的方式固定。

*制作工装所用面料、辅料的材质均应符合劳动安全和职业健康等相关规定。

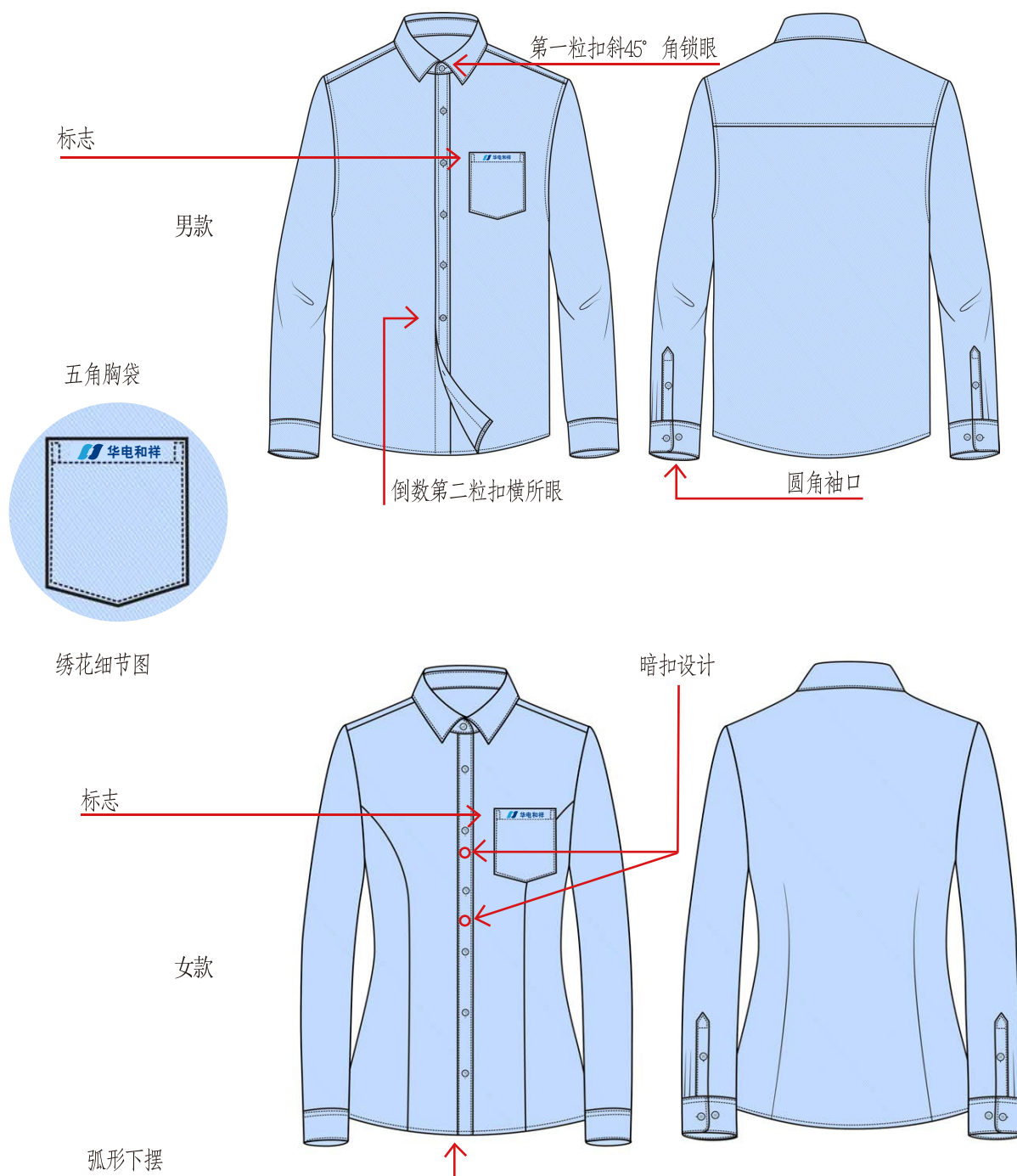

工装设计规范（夏装）

颜色：海蓝色

款式：方领、半袖

*明门襟纽扣设计，前胸贴袋设计；前育克、后育克下反光条设计。

*LOGO统一置于左胸前，可采用刺绣或魔术贴的方式固定。

*制作工装所用面料、辅料的材质均应符合劳动安全和职业健康等相关规定；可根据实际选配长袖或短袖。

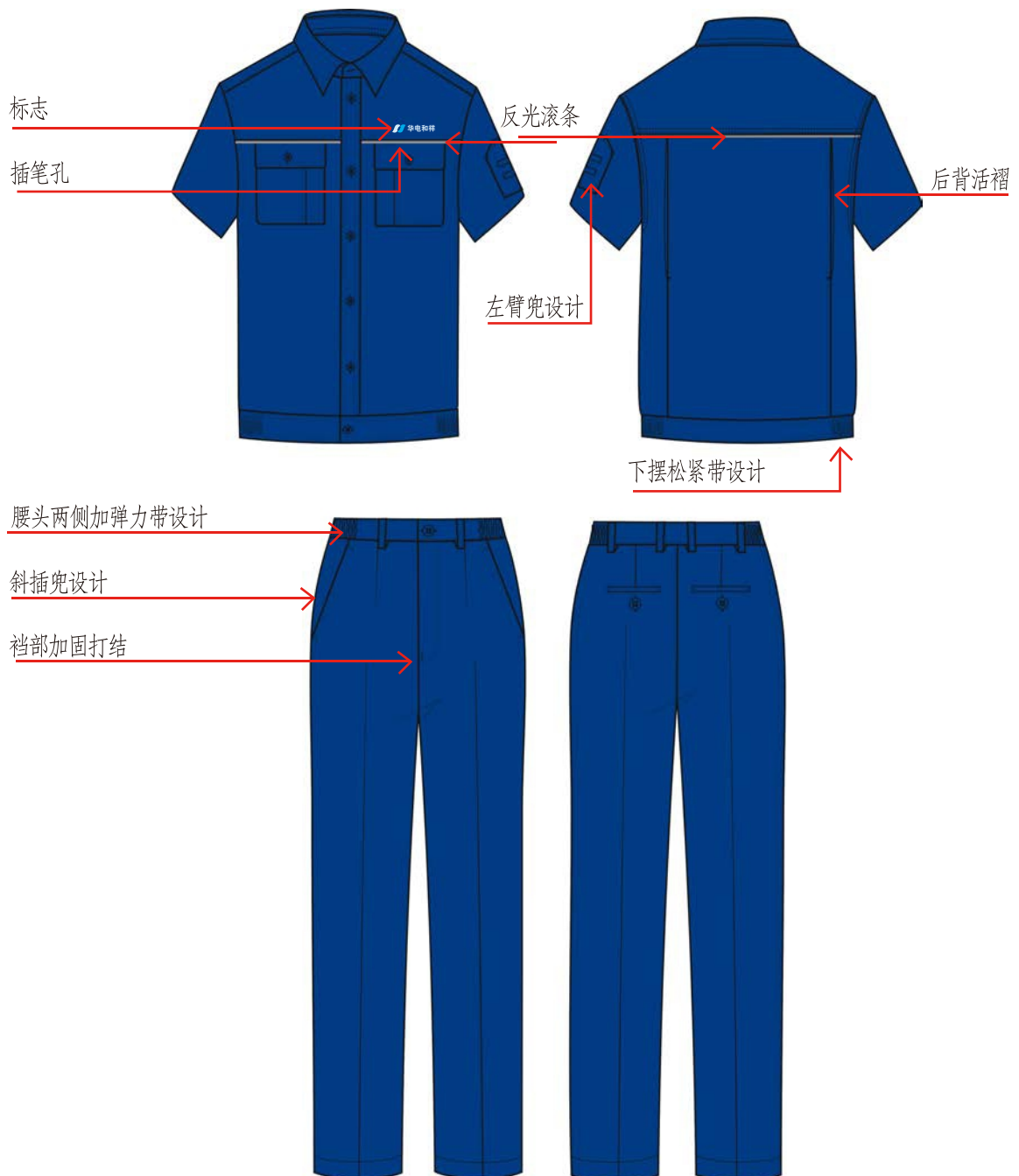

工装设计规范（春秋装）

颜色：海蓝色

款式：翻领夹克

*暗门襟拉链设计，前胸贴袋设计；前育克、后育克下反光条设计。

*LOGO统一置于左胸前，可采用刺绣或魔术贴的方式固定。

*制作工装所用面料、辅料的材质应符合劳动安全和职业健康等相关规定。

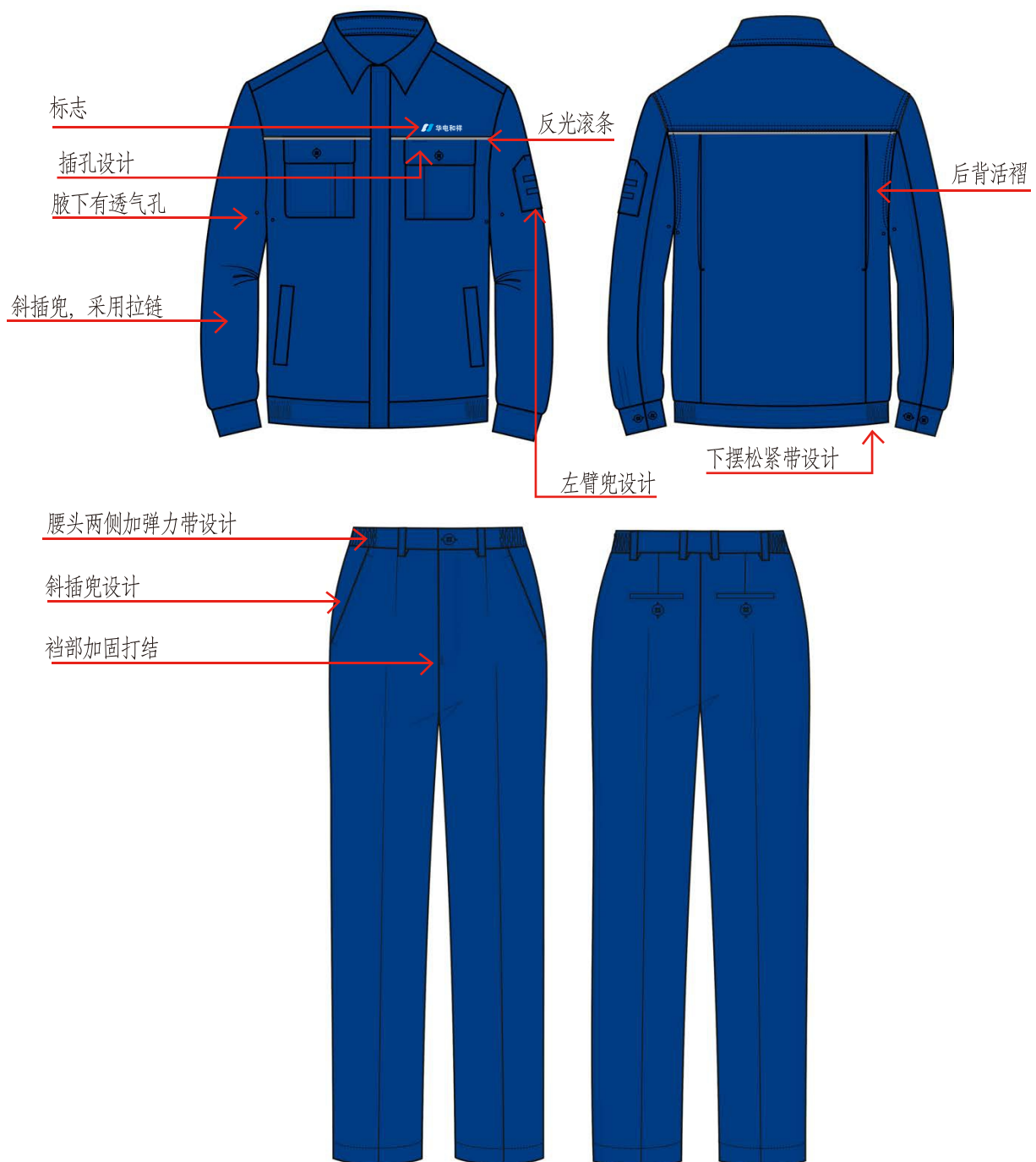

工装设计规范（冬装）

颜色:海蓝色

款式:防寒服

*立领(可在立领或翻领间选择),暗门襟拉链设计;前育克、后育克下反光条设计。

*内里增加耳机孔,手机袋,可拆卸内胆(根据不同地域选择内胆填充物)。

*LOGO统一置于左胸前,可采用刺绣或魔术贴的方式固定。

*制作工装所用面料、辅料的材质均应符合劳动安全和职业健康等相关规定。



大厅接待台设计示意

企业形象台(接待台)是宣传企业形象的重要环节,在颜色选用上应以企业标准色为主。同时可装点一些和企业文化相关的工艺品、挂饰、柔和的灯光,来体现企业的一种文化气息。

